# 平成 30 年度
# 「愛する嬬恋基金」報告書

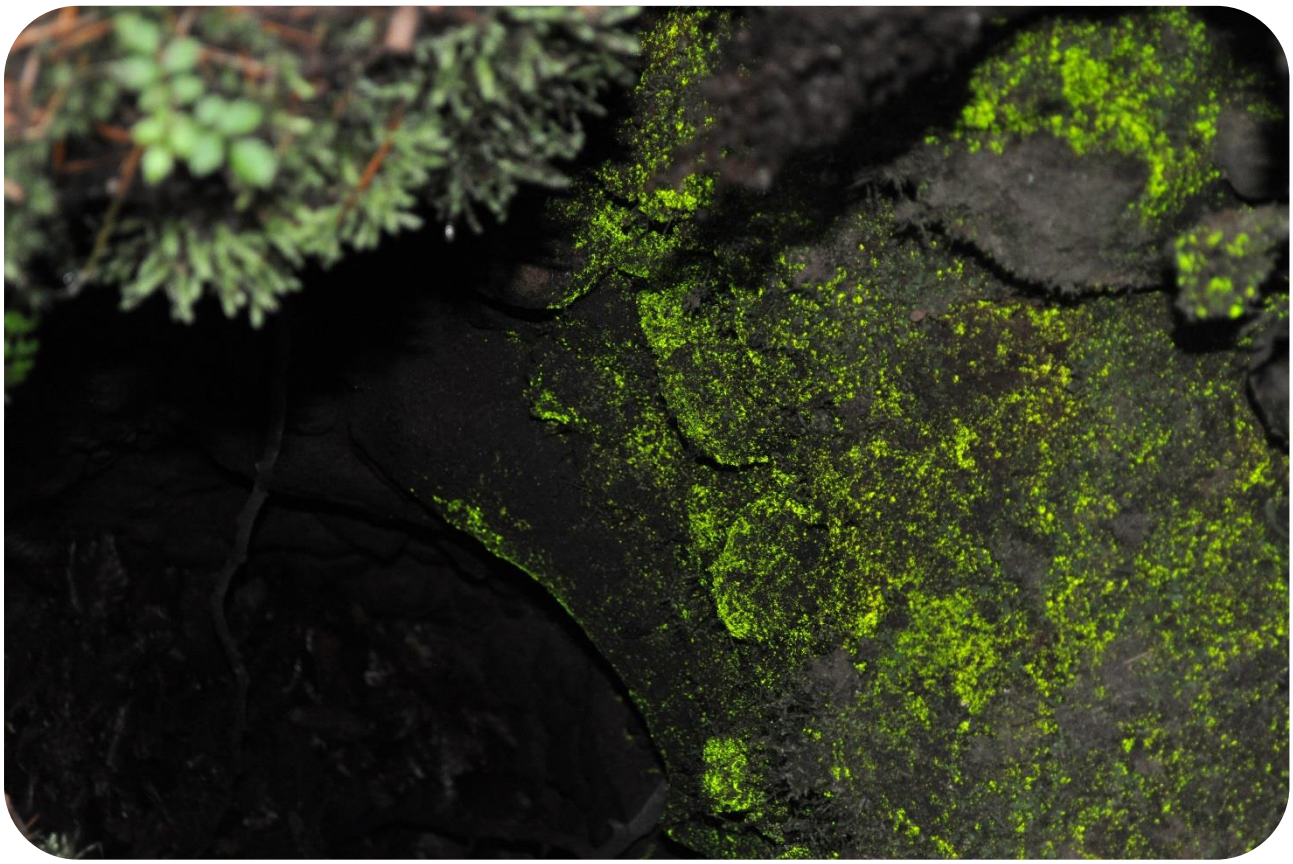

浅間山溶岩樹型のヒカリゴケ（基金より浅間山溶岩樹型調査事業として活用）

「愛する嬬恋基金」にご協力いただいたみなさまへ

嬬恋村では、平成２０年よりふるさと納税制度による「愛する嬬恋基金」を創設し、嬬恋村を愛する皆様より寄附を募ってまいりました。皆様には、この基金に対しご理解とご協力を賜り心より厚く御礼を申し上げます。

平成３０年度は、「つまごい祭り助成事業」「マラソン大会補助事業」「観光施設整備事業」「デイサービスセンター管理事業」「文化財保護活用事業」「中学生海外交流派遣事業」などに基金の一部を活用させていただきました。

平成３０年度も嬬恋村の豊かな自然環境を次世代に引き継ぎ、都市と農山村の協力関係を構築するための事業を進めてまいりますので、引き続きご支援賜りますようお願い申し上げます。

皆様のご健勝とご発展をお祈り申し上げながら、ここに平成３０年度の「愛する嬬恋基金」の報告をさせていただきます。

令和元年５月
嬬恋村長　熊 川　栄

## １．寄附の状況（平成３０年度）

○平成 30 年度は、1,155 件（993 名）78,595,052 円のご寄附をいただきました。

| 項　　目 | 件数（件） | 寄附額（円） |
|---|---|---|
| (1)都市と農山村の交流に関する事業 | 131 | 10,453,200 |
| (2)自然環境の保全と利用に関する事業 | 249 | 14,950,067 |
| (3)自然ｴﾈﾙｷﾞｰの利用と地球温暖化防止に関する事業 | 57 | 3,092,500 |
| (4)観光資源の維持と発掘に関する事業 | 256 | 16,012,234 |
| (5)ｽﾎﾟｰﾂ振興と健康増進に関する事業 | 80 | 6,702,500 |
| (6)有形･無形･民俗文化財、記念物等の保全及び活用に関する事業 | 24 | 1,013,500 |
| (7)教育環境の充実と芸術･文化の振興に関する事業 | 70 | 4,177,500 |
| (8)その他目的達成のために村長が必要と認める事業（使途に指定のなかったものを含む） | 288 | 22,193,551 |
| 合計 | 1,155 | 78,595,052 |

○平成 30 年度までに延べ 9,231 件（8,501 名）391,272,429 円のご寄附をいただきました。

| 項　　目 | 件数（件） | 寄附額（円） |
|---|---|---|
| (1)都市と農山村の交流に関する事業 | 631 | 25,356,700 |
| (2)自然環境の保全と利用に関する事業 | 2,344 | 79,651,407 |
| (3)自然ｴﾈﾙｷﾞｰの利用と地球温暖化防止に関する事業 | 563 | 18,771,000 |
| (4)観光資源の維持と発掘に関する事業 | 1,832 | 90,510,401 |
| (5)ｽﾎﾟｰﾂ振興と健康増進に関する事業 | 540 | 25,797,648 |
| (6)有形･無形･民俗文化財、記念物等の保全及び活用に関する事業 | 257 | 5,946,000 |
| (7)教育環境の充実と芸術･文化の振興に関する事業 | 604 | 23,128,007 |
| (8)その他目的達成のために村長が必要と認める事業（使途に指定のなかったものを含む） | 2,460 | 122,111,266 |
| 合計 | 9,231 | 391,272,429 |

## ２．基金の活用（実績）

○平成３０年度は、「都市と農山村の交流に関する事業」「自然環境の保全と利用に関する事業」「観光資源の維持と発掘に関する事業」「スポーツ振興と健康増進に関する事業」「有形・無形・民族文化財、記念物用の保全及び活用に関する事業」「教育環境の充実と芸術・文化の振興に関する事業」「その他目的達成のために村長が必要と認める事業」の項目から基金の一部を取り崩し、活用しました。

※浅間山熔岩樹型調査事業（第４区分布地）

※つまごい祭り

※第 11 回キャベツマラソン

○活用の状況（平成 31 年 3 月 31 日現在）

| 項　　目 | 活用額(円)<br>28 年度まで | 活用額(円)<br>29 年度 | 基金残高<br>（円） |
|---|---|---|---|
| ⑴都市と農山村の交流に関する事業 | 5,580,000 | 2,600,000 | 15,556,700 |
| ⑵自然環境の保全と利用に関する事業 | 14,600,000 | 3,430,000 | 60,985,407 |
| ⑶自然ｴﾈﾙｷﾞｰの利用と地球温暖化防止に関する事業 | 0 | 0 | 18,436,000 |
| ⑷観光資源の維持と発掘に関する事業 | 23,900,000 | 5,000,000 | 60,483,401 |
| ⑸ｽﾎﾟｰﾂ振興と健康増進に関する事業 | 5,400,000 | 4,900,000 | 15,173,648 |
| ⑹有形･無形･民俗文化財､記念物等の保全及び活用に関する事業 | 600,000 | 600,000 | 4,441,000 |
| ⑺教育環境の充実と芸術・文化の振興に関する事業 | 6,630,000 | 3,000,000 | 13,203,007 |
| ⑻その他目的達成のために村長が必要と認める事業（使途に指定のなかったものを含む） | 45,298,000 | 35,420,000 | 40,833,266 |
| 合計 | 102,008,000 | 54,950,000 | 229,112,429 |

## 3．寄附者のご紹介（平成 30 年度）

| | | | |
|---|---|---|---|
| 千葉県 | 秋山　直紀 | 様 | 100,000　円 |
| 東京都 | 浅沼　隆 | 様 | 35,000　円 |
| 東京都 | 浅沼　真由美 | 様 | 20,000　円 |
| 東京都 | 浅野　直行 | 様 | 150,000　円 |
| 千葉県 | 浅野　能昭 | 様 | 100,000　円 |
| 東京都 | 足立　真 | 様 | 100,000　円 |
| 千葉県 | 安達　幸訓 | 様 | 90,000　円 |
| 東京都 | 雨宮　健一 | 様 | 20,000　円 |
| 東京都 | 荒木　康之 | 様 | 45,000　円 |
| 神奈川県 | 有賀　章子 | 様 | 10,000　円 |
| 茨城県 | 安齋　英哉 | 様 | 30,000　円 |
| 東京都 | 安藤　言寛 | 様 | 20,000　円 |
| 群馬県 | 飯塚　好幸 | 様 | 130,000　円 |
| 富山県 | 飯野　満 | 様 | 120,000　円 |
| 東京都 | 五十畑　賢一 | 様 | 30,000　円 |
| 東京都 | 五十畑　宏一 | 様 | 30,000　円 |
| 滋賀県 | 池田　和弘 | 様 | 8,000　円 |
| 埼玉県 | 石川　尚子 | 様 | 30,000　円 |
| 埼玉県 | 石川　朋毅 | 様 | 167,000　円 |
| 神奈川県 | 石川　まゆみ | 様 | 5,000　円 |
| 千葉県 | 石坂　聖代 | 様 | 5,000　円 |
| 東京都 | 石本　淳二 | 様 | 20,000　円 |
| 群馬県 | 市川　治 | 様 | 250,000　円 |
| 東京都 | 一志　典夫 | 様 | 30,000　円 |
| 埼玉県 | 井野　将明 | 様 | 70,000　円 |
| 東京都 | 井上　光貴 | 様 | 10,000　円 |
| 東京都 | 井上　武洋 | 様 | 10,000　円 |
| 埼玉県 | 井上　勉 | 様 | 100,000　円 |
| 埼玉県 | 井上　佳美 | 様 | 100,000　円 |
| 神奈川県 | 猪本　浩二郎 | 様 | 1,250,000　円 |

| | | | |
|---|---|---|---|
| 神奈川県 | 猪本　陽子 | 様 | 60,000　円 |
| 埼玉県 | 今井　武雄 | 様 | 10,000　円 |
| 埼玉県 | 岩澤　武夫 | 様 | 60,000　円 |
| 東京都 | 岩下　昌雄 | 様 | 20,000　円 |
| 神奈川県 | 岩瀬　一男 | 様 | 130,000　円 |
| 神奈川県 | 岩瀬　真由美 | 様 | 60,000　円 |
| 静岡県 | 岩田　祥平 | 様 | 30,000　円 |
| 埼玉県 | 上原　淳 | 様 | 50,000　円 |
| 群馬県 | 上原　智弘 | 様 | 30,000　円 |
| 東京都 | 鵜飼　裕之 | 様 | 33,500　円 |
| 群馬県 | 臼田　広由 | 様 | 30,000　円 |
| 千葉県 | 海上　和宏 | 様 | 20,000　円 |
| 埼玉県 | 衞藤　隆 | 様 | 50,000　円 |
| 千葉県 | 大内　壮一 | 様 | 80,000　円 |
| 埼玉県 | 大澤　元 | 様 | 10,000　円 |
| 神奈川県 | 大島　浩平 | 様 | 20,000　円 |
| 群馬県 | 大嶋　浩子 | 様 | 50,000　円 |
| 埼玉県 | 大竹　幸弘 | 様 | 20,000　円 |
| 群馬県 | 大谷　治 | 様 | 40,000　円 |
| 東京都 | 大谷　邦孝 | 様 | 20,000　円 |
| 東京都 | 大塚　直 | 様 | 10,000　円 |
| 神奈川県 | 大塚　正幸 | 様 | 30,000　円 |
| 神奈川県 | 大家　光一 | 様 | 60,000　円 |
| 埼玉県 | 大和田　一博 | 様 | 100,000　円 |
| 埼玉県 | 岡崎　信孝 | 様 | 20,000　円 |
| 神奈川県 | 岡本　典之 | 様 | 450,000　円 |
| 東京都 | 岡本　道也 | 様 | 5,000　円 |
| 千葉県 | 小川　達也 | 様 | 30,000　円 |
| 埼玉県 | 小木曽　千晶 | 様 | 80,000　円 |
| 東京都 | 荻野　弘康 | 様 | 100,000　円 |

| | | | |
|---|---|---|---|
| 東京都 | 荻野　通子 | 様 | 50,000　円 |
| 神奈川県 | 鬼澤　孝 | 様 | 70,000　円 |
| 埼玉県 | 小野　幸昭 | 様 | 20,000　円 |
| 埼玉県 | 蔭山　好信 | 様 | 140,000　円 |
| 東京都 | 笠原　将一 | 様 | 60,000　円 |
| 東京都 | 鍛治　豊顕 | 様 | 215,000　円 |
| 長野県 | 樫原　成泰 | 様 | 10,000　円 |
| 東京都 | 梶原　裕輝 | 様 | 20,000　円 |
| 千葉県 | 柏熊　剛毅 | 様 | 50,000　円 |
| 東京都 | 加瀬　晴康 | 様 | 10,000　円 |
| 埼玉県 | 加藤　征治 | 様 | 10,000　円 |
| 東京都 | 加藤　利招 | 様 | 30,000　円 |
| 千葉県 | 河井　文紀 | 様 | 15,000　円 |
| 埼玉県 | 川越　裕二郎 | 様 | 90,000　円 |
| 神奈川県 | 川崎　正 | 様 | 50,000　円 |
| 埼玉県 | 川野　靖典 | 様 | 50,000　円 |
| 兵庫県 | 川村　学 | 様 | 100,000　円 |
| 宮崎県 | 菊池　清文 | 様 | 300,000　円 |
| 埼玉県 | 岸川　勝年 | 様 | 5,000　円 |
| 東京都 | 木村　薫 | 様 | 5,000　円 |
| 埼玉県 | 木村　喜一 | 様 | 90,000　円 |
| 神奈川県 | 木村　昌浩 | 様 | 50,000　円 |
| 東京都 | 木村　好男 | 様 | 50,000　円 |
| 千葉県 | 工藤　聡 | 様 | 70,000　円 |
| 神奈川県 | 熊谷　博之 | 様 | 20,000　円 |
| 埼玉県 | 熊倉　健司 | 様 | 50,000　円 |
| 神奈川県 | 熊田　肇 | 様 | 130,000　円 |
| 千葉県 | 蔵　茂樹 | 様 | 20,000　円 |
| 東京都 | 黒岩　健吾 | 様 | 50,000　円 |
| 東京都 | 黒岩　真一 | 様 | 110,000　円 |
| 東京都 | 桑田　聡 | 様 | 20,000　円 |
| 東京都 | 桑田　利廣 | 様 | 20,000　円 |

| | | | |
|---|---|---|---|
| 岐阜県 | 桑原　康直 | 様 | 100,000　円 |
| 埼玉県 | 小出　健一 | 様 | 60,000　円 |
| 埼玉県 | 向後　正和 | 様 | 30,000　円 |
| 東京都 | 小梶　幸一 | 様 | 30,000　円 |
| 神奈川県 | 小嶋　里子 | 様 | 5,000　円 |
| 東京都 | 小杉　彰 | 様 | 50,000　円 |
| 東京都 | 児玉　民行 | 様 | 1,000,000　円 |
| 埼玉県 | 小寺　健太郎 | 様 | 10,000　円 |
| 兵庫県 | 小林　幸司 | 様 | 40,000　円 |
| 東京都 | 小林　信義 | 様 | 315,000　円 |
| 兵庫県 | 小林　宏至 | 様 | 955,000　円 |
| 埼玉県 | 小林　良江 | 様 | 40,000　円 |
| 東京都 | 小宮　和夫 | 様 | 10,000　円 |
| 東京都 | 小森　規雄 | 様 | 30,000　円 |
| 東京都 | 今野　理 | 様 | 100,000　円 |
| 東京都 | 齋藤　剛 | 様 | 117,000　円 |
| 埼玉県 | 齋藤　宏保 | 様 | 36,000　円 |
| 群馬県 | 齋藤　芳美 | 様 | 5,000　円 |
| 愛知県 | 榊　正博 | 様 | 20,000　円 |
| 神奈川県 | 坂倉　範昭 | 様 | 100,000　円 |
| 東京都 | 坂詰　圀雄 | 様 | 120,000　円 |
| 東京都 | 桜井　真弓 | 様 | 34,000　円 |
| 東京都 | 櫻本　清隆 | 様 | 10,000　円 |
| 山梨県 | 佐々木　明美 | 様 | 30,000　円 |
| 東京都 | 佐々木　督 | 様 | 20,000　円 |
| 兵庫県 | 佐藤　彰展 | 様 | 30,000　円 |
| 神奈川県 | 佐藤　衣里子 | 様 | 30,000　円 |
| 神奈川県 | 佐藤　有子 | 様 | 30,000　円 |
| 東京都 | 澤井　森 | 様 | 60,000　円 |
| 埼玉県 | 重田　紀夫 | 様 | 10,000　円 |
| 埼玉県 | 篠崎　彰 | 様 | 40,000　円 |
| 千葉県 | 柴田　しのぶ | 様 | 80,000　円 |

| | | |
|---|---|---|
| 東京都 | 島林　和子　様 | 10,000　円 |
| 東京都 | 下田　昌弘　様 | 100,000　円 |
| 東京都 | 下村　始　様 | 9,000　円 |
| 東京都 | シルファ フェデリコ 様 | 100,000　円 |
| 群馬県 | 菅谷　隆雄　様 | 5,000　円 |
| 埼玉県 | 杉山　晃　様 | 20,000　円 |
| 東京都 | 杉山　浩一　様 | 10,000　円 |
| 神奈川県 | 鈴木　一雅　様 | 300,000　円 |
| 東京都 | 鈴木　克己　様 | 15,000　円 |
| 東京都 | 鈴木　規夫　様 | 200,000　円 |
| 東京都 | 鈴木　淑郎　様 | 50,000　円 |
| 東京都 | 須田　力哉　様 | 170,000　円 |
| 埼玉県 | 関根　清江　様 | 30,000　円 |
| 東京都 | 高木　英興　様 | 10,000　円 |
| 神奈川県 | 高田　真佐也　様 | 17,000　円 |
| 東京都 | 高塚　園美　様 | 110,000　円 |
| 東京都 | 高野　俊郎　様 | 10,000　円 |
| 東京都 | 髙橋　和子　様 | 15,000　円 |
| 東京都 | 高畑　慎也　様 | 120,000　円 |
| 東京都 | 高久　友行　様 | 5,000　円 |
| 東京都 | 髙山　公男　様 | 10,000　円 |
| 群馬県 | 滝澤　佐吉　様 | 50,000　円 |
| 神奈川県 | 竹下　聖子　様 | 50,000　円 |
| 埼玉県 | 武田　三郎　様 | 20,000　円 |
| 東京都 | 田中　明夫　様 | 30,000　円 |
| 東京都 | 田中　賢悟　様 | 20,000　円 |
| 東京都 | 谷口　成伸　様 | 300,000　円 |
| 東京都 | 塚田　秀一　様 | 30,000　円 |
| 神奈川県 | 津田　宗一郎　様 | 25,000　円 |
| 千葉県 | 土田　知広　様 | 40,000　円 |
| 東京都 | 土屋　征二　様 | 20,000　円 |
| 東京都 | 坪井　進一郎　様 | 70,000　円 |

| | | |
|---|---|---|
| 埼玉県 | 寺久保　一晃　様 | 40,000　円 |
| 埼玉県 | 寺田　満　様 | 100,000　円 |
| 千葉県 | 徳倉　基宏　様 | 20,000　円 |
| 千葉県 | 利根川　真人　様 | 100,000　円 |
| 神奈川県 | 戸部　一雄　様 | 30,000　円 |
| 千葉県 | 長井　孝一　様 | 30,000　円 |
| 静岡県 | 永岡　裕　様 | 10,000　円 |
| 東京都 | 中澤　信行　様 | 10,000　円 |
| 愛知県 | 中島　茂雄　様 | 30,000　円 |
| 東京都 | 中島　宏　様 | 305,000　円 |
| 東京都 | 中谷　栄志　様 | 100,000　円 |
| 群馬県 | 中林　和典　様 | 100,000　円 |
| 東京都 | 長嶺　彰信　様 | 50,000　円 |
| 東京都 | 楢原　公夫　様 | 10,000　円 |
| 東京都 | 成田　宏　様 | 100,000　円 |
| 東京都 | 西　高志　様 | 170,000　円 |
| 埼玉県 | 沼口　敏一　様 | 40,000　円 |
| 埼玉県 | 野口　勝男　様 | 5,000　円 |
| 東京都 | 登坂　京　様 | 25,000　円 |
| 神奈川県 | 野呂　輝久　様 | 30,000　円 |
| 東京都 | 蓮輪　芳子　様 | 50,000　円 |
| 東京都 | 長谷　一郎　様 | 20,000　円 |
| 群馬県 | 羽鳥　雅世　様 | 60,000　円 |
| 神奈川県 | 原　吉彦　様 | 300,000　円 |
| 群馬県 | 原澤　充俊　様 | 100,000　円 |
| 茨城県 | 原田　文雄　様 | 90,000　円 |
| 千葉県 | ヒカリクラブ<br>会長 黒木 正武　様 | 10,000　円 |
| 岐阜県 | 尾藤　昊　様 | 30,000　円 |
| 群馬県 | 平形　秋男　様 | 10,000　円 |
| 東京都 | 平形　佐知　様 | 30,000　円 |
| 埼玉県 | 平田　智　様 | 10,000　円 |

| | | |
|---|---|---|
| 茨城県 | 平山　和成　様 | 50,000　円 |
| 東京都 | 廣田　宗司　様 | 95,000　円 |
| 埼玉県 | 深井　教介　様 | 1,500,000　円 |
| 神奈川県 | 藤岡　誠　様 | 50,000　円 |
| 東京都 | 藤田　雅之　様 | 10,000　円 |
| 東京都 | ベッカー　美和子　様 | 15,000　円 |
| 東京都 | 細川　要子　様 | 10,000　円 |
| 東京都 | 堀　晃久　様 | 30,000　円 |
| 千葉県 | 堀　幸男　様 | 20,000　円 |
| 石川県 | 本田　弘之　様 | 150,000　円 |
| 東京都 | 前　潔　様 | 17,000　円 |
| 東京都 | 前川　祥鑑　様 | 80,000　円 |
| 埼玉県 | 前田　茂　様 | 63,000　円 |
| 東京都 | 眞島　英里　様 | 20,000　円 |
| 千葉県 | 眞島　友久　様 | 30,000　円 |
| 東京都 | 増田　正明　様 | 20,000　円 |
| 大阪府 | 松井　清　様 | 8,000　円 |
| 東京都 | 松井　貞夫　様 | 5,000　円 |
| 埼玉県 | 松下　剛　様 | 130,000　円 |
| 埼玉県 | 松島　雄一　様 | 5,000　円 |
| 群馬県 | 松田　裕　様 | 10,000　円 |
| 神奈川県 | 松本　一彌　様 | 20,000　円 |
| 群馬県 | 松本　喬　様 | 200,000　円 |
| 群馬県 | 松本　美津子　様 | 200,000　円 |
| 神奈川県 | 丸山　一郎　様 | 20,000　円 |
| 埼玉県 | 水野　洋子　様 | 20,000　円 |
| 東京都 | 三次　正幸　様 | 30,000　円 |
| 埼玉県 | 宮坂　テル子　様 | 2,500,000　円 |
| 神奈川県 | 宮崎　久和　様 | 130,000　円 |

| | | |
|---|---|---|
| 東京都 | 村上　延子　様 | 105,000　円 |
| 東京都 | 村田　裕子　様 | 30,000　円 |
| 東京都 | 村山　正臣　様 | 10,000　円 |
| 千葉県 | 森田　哲夫　様 | 20,000　円 |
| 東京都 | 森本　勝也　様 | 80,000　円 |
| 埼玉県 | 森本　光　様 | 30,000　円 |
| 東京都 | 矢島　茂　様 | 100,000　円 |
| 埼玉県 | 矢島　直行　様 | 50,000　円 |
| 神奈川県 | 安井　正子　様 | 10,000　円 |
| 東京都 | 山浦　賢一　様 | 45,000　円 |
| 埼玉県 | 山川　健　様 | 5,000　円 |
| 茨城県 | 山口　宏文　様 | 30,000　円 |
| 東京都 | 山崎　眞貴子　様 | 20,000　円 |
| 埼玉県 | 山下　政幸　様 | 20,000　円 |
| 埼玉県 | 山田　敬一　様 | 30,000　円 |
| 長野県 | 山田　寛幸　様 | 500,000　円 |
| 長野県 | 山田　正夫　様 | 50,000　円 |
| 神奈川県 | 山田　稔　様 | 450,000　円 |
| 東京都 | 山本　明子　様 | 20,000　円 |
| 長野県 | 有限会社高峰温泉<br>代表取締役<br>後藤　英男　様 | 100,000　円 |
| 神奈川県 | 横田　秋男　様 | 10,000　円 |
| 神奈川県 | 横田　隆義　様 | 500,000　円 |
| 埼玉県 | 横山　俊次　様 | 20,000　円 |
| 愛知県 | 吉田　巧　様 | 15,000　円 |
| 埼玉県 | 吉野　稔　様 | 100,000　円 |
| 埼玉県 | 渡辺　恵子　様 | 50,000　円 |

※寄附申込みの際、公表に同意された方をご紹介しています。（242 名）
※掲載は氏名のアイウエオ順となっています。

## ４．基金の活用（令和元年度予定）

○令和元年度は「愛する嬬恋基金」から 58,000,000 円を取り崩し、活用する予定です。

| 項　　目 | 活用額（円） | 基金残高（円） |
|---|---|---|
| (1)都市と農山村の交流に関する事業 | 1,600,000 | 15,576,700 |
| (2)自然環境の保全と利用に関する事業 | 3,000,000 | 58,621,407 |
| (3)自然ｴﾈﾙｷﾞｰの利用と地球温暖化防止に関する事業 | 500,000 | 18,271,000 |
| (4)観光資源の維持と発掘に関する事業 | 7,600,000 | 54,010,401 |
| (5)ｽﾎﾟｰﾂ振興と健康増進に関する事業 | 6,800,000 | 8,697,648 |
| (6)有形･無形･民俗文化財、記念物等の保全及び活用に関する事業 | 600,000 | 4,146,000 |
| (7)教育環境の充実と芸術･文化の振興に関する事業 | 4,400,000 | 9,098,007 |
| (8)その他目的達成のために村長が必要と認める事業(使途に指定のなかったものを含む) | 33,500,000 | 7,893,266 |
| 合計 | 58,000,000 | 176,314,429 |

＊基金残高は平成 31 年 4 月 30 日現在の残高から活用予定額を差し引いた額になっています。

○事業内容

① つまごいまつり補助事業
（都市と農山村の交流に関する事業の項目より 1,600,000 円を活用予定）
嬬恋村の夏の風物詩「つまごい祭り」に助成します（事業費総額 2,600,000 円）。

② 自然景観づくり植樹事業
（自然環境の保全と利用に関する事業の項目より 2,400,000 円を活用予定）
幹線道路等に広葉樹の植樹を実施します。

③ 村有林広葉樹化推進事業
（自然環境の保全と利用に関する事業の項目より 600,000 円を活用予定）

④ 衛生組合補助事業
（自然エネルギーの利用と地球温暖化防止に関する事業の項目より 500,000 円を活用予定）

⑤ 観光施設整備事業
（観光資源の維持と発掘に関する事業の項目より 7,600,000 円を活用予定）

⑥ 高齢者健康福祉事業
（スポーツ振興と健康増進に関する事業の項目より 1500,000 円を活用予定）

⑦ マラソン大会補助事業
（スポーツ振興と健康増進に関する事業の項目より 2,000,000 円を活用予定）

⑧ デイサービスセンター管理事業
（スポーツ振興と健康増進に関する事業の項目より 1,000,000 円を活用予定）

⑨ 高齢者温泉保養事業
（スポーツ振興と健康増進に関する事業の項目より 2,300,000 円を活用予定）

⑩ 文化財保護活用事業

（有形・無形・民俗文化財、記念物等の保全及び活用に関する事業より 600,000 円を活用予定）

⑪　小・中学校教育振興助成事業、公民館運営事業
（教育環境の充実と芸術･文化の振興に関する事業の項目より 1,700,000 円を活用予定 ）
（その他目的達成のために村長が必要と認める事業の項目より 13,600,000 円を活用予定）

⑫　中学校管理事業
（教育環境の充実と芸術･文化の振興に関する事業の項目より 1,700,000 円を活用予定）

⑬　中学校座間味村交流事業
（教育環境の充実と芸術･文化の振興に関する事業の項目より 1,000,000 円を活用予定）

⑭　中学生海外交流派遣事業
（その他目的達成のために村長が必要と認める事業の項目より 3,000,000 円を活用予定 ）

⑮　社会体育館維持管理事業
（その他目的達成のために村長が必要と認める事業の項目より 15,000,000 円を活用予定 ）

⑯　嬬恋浅間寮運営事業
（その他目的達成のために村長が必要と認める事業の項目より 1,900,000 円を活用予定）

＊「愛する嬬恋基金」へのお申込み・お問い合わせ先＊
嬬恋村役場　総合政策課　TEL：0279-96-1257　FAX：0279-96-0516
Mail：sogoseisaku@vill.tsumagoi.gunma.jp
※メールでのお問い合わせは件名を「愛する嬬恋基金」としていただきますようお願いします。